



 **VISTORIA APROVADA**
**RESULTADOS DAS FONTES PESQUISADAS**

-  **Bloqueios Diversos:** Não constam registros nas bases de dados pesquisadas
-  **Sinistros Diversos:** Não constam registros nas bases de dados pesquisadas
-  **Ofertado em Leilão:** Não constam registros nas bases de dados pesquisadas

**LAUDO DE VISTORIA CAUTELAR E PROCEDÊNCIA VEICULAR**



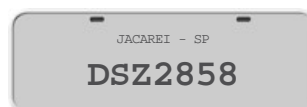

FORD | FIESTA 2006 / 2006

Data da Vistoria: 18/12/2017 09:22:08  
 Laudo nr: 752013  
 Consulta: PESQUISA CAUTELAR COMPLETA  
 Cód. da Consulta: 5345575  
 Data da Consulta: 15/12/2017 10:22:48  
 Marca / Modelo: FORD | FIESTA  
 Ano / Modelo: 2006 / 2006  
 Cor / Combustível: PRETA / GASOLINA  
 Cidade / UF (BIN): JACAREI / SP  
 Chassi (BIN): 3FAHP08ZX6R201601  
 Motor (BIN): 6R201601  
 Câmbio (BIN):  
 Renavam: 00  
 Nr. Lacre da Placa:

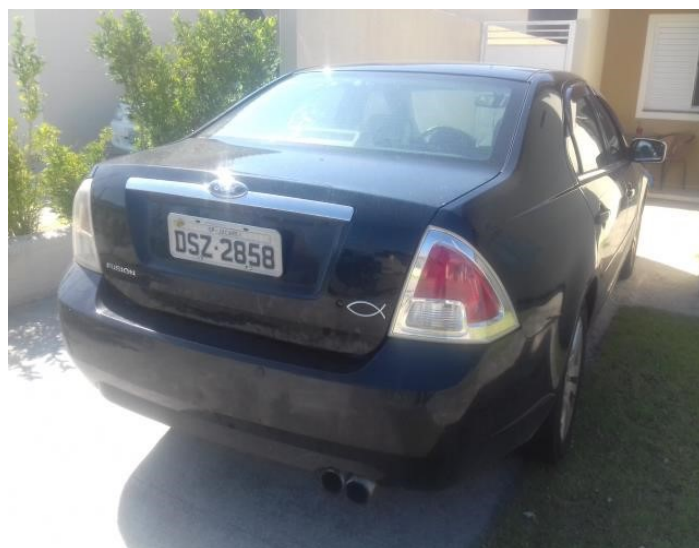

Solicitante: CAPITAL VEÍCULOS  
 Cidade / UF: JACAREI / SP  
 Chassi: 3FAHP08ZX6R201601  
 Nr. Motor: 6R201601  
 Nr. Caixa de Câmbio: 6TR0305316  
 CRLV:

**SIGNIFICADO DOS ÍCONES REFERENTE AO RESULTADO DAS FONTES PESQUISADAS**

-  **NADA CONSTA** que impeça a comercialização do veículo
-  **ATENÇÃO** antes da comercialização do veículo
-  **APROVADO COM APONTAMENTO** antes da comercialização do veículo
-  **REPROVADO** com apontamento e / ou restrição



**ETIQUETA "ETA" - COMPARTIMENTO DO MOTOR:**

- 089 - Original/Dentro dos padrões do fabricante

**ETIQUETA "ETA" - BATENTE DA PORTA:**

- 102 - Original/Dentro dos padrões do fabricante

**ETIQUETA "ETA" - PISO/ ASSOALHO:**

- 115 - Original/Dentro dos padrões do fabricante

**VIDRO DIANTEIRO (PÁRA-BRISA):**

- 128 - Vidro não original

**VIDRO DA PORTA ESQUERDA DIANTEIRA:**

- 135 - Original/Dentro dos padrões do fabricante

**VIDRO DA PORTA ESQUERDA TRASEIRA:**

- 146 - Original/Dentro dos padrões do fabricante

**VIDRO DA PORTA DIANTEIRA DIREITA:**

- 157 - Original/Dentro dos padrões do fabricante

**VIDRO DA PORTA TRASEIRA DIREITA:**

- 168 - Original/Dentro dos padrões do fabricante

**VIDRO TRASEIRO:**

- 201 - Original/Dentro dos padrões do fabricante

**LACRE DA PLACA:**

- 211 - Lacre de plástico com numeração sem vestígios de violação

**REGISTRO OU HISTÓRICO DE LEILÃO / SALVADO / SINISTRO:**

- 247 - Realizamos nesta data, a fim de verificar se o veículo em questão possui registro(s) nos bancos de dados de leiloeiros e no cadastro de veículos sinistrado, porém não foi encontrado nenhum registro, conforme pode ser constatado na pesquisa anexa ao laudo (documento integrante a este laudo). **IMPORTANTE:** A TERCEIRA VISÃO, por mais esforço que faça para obter informações sobre o veículo, não se responsabiliza pelos resultados das pesquisas por ela realizada e/ou a pedido do cliente, pois tratam-se de informações oriundas de bancos de dados privados e que contem apenas uma quantidade de veículo cadastrados, podendo haver casos de não informados.

5345575.3FAHP08ZX6R201601.18122017092208.752013

Nrº do Laudo: 752013

Data da Vistoria: 18/12/2017 09:22:08

Unidade: SJCAMPOS - ECV

Solicitante: CAPITAL VEÍCULOS

Vistoriador: IRLEY DIAS TAVARES FILHO

Emitido por: FABILENE MARIANO CEZÁRIO



VISTORIA APROVADA

A NUMERAÇÃO IDENTIFICADORA DO CHASSI

A NUMERAÇÃO IDENTIFICADORA DO MOTOR



✓ 018 - Gravação sem vestígios aparentes de adulteração.

✓ 041 - Gravação sem vestígios aparentes de adulteração.

✓ 048 - Numeração é a mesma que consta registrada nos bancos de dados dos órgãos competentes (BIN)

A NUMERAÇÃO IDENTIFICADORA DO CÂMBIO

HODÔMETRO

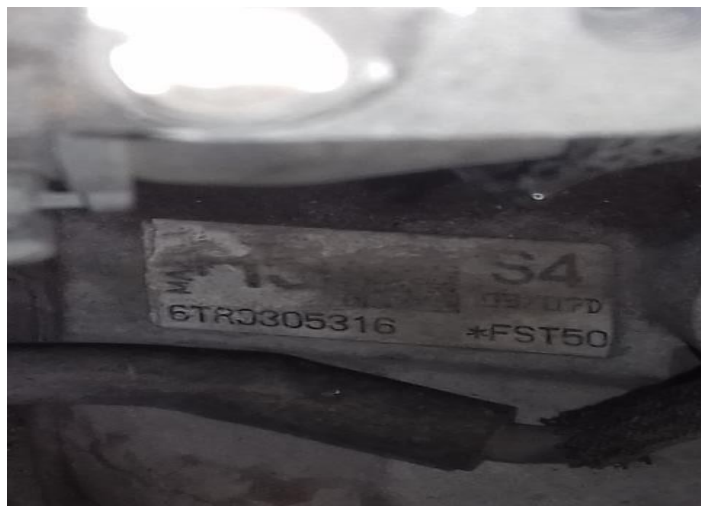

✓ 068 - Gravação sem vestígios aparentes de adulteração.

5345575.3FAHP08ZX6R201601.18122017092208.752013

**Código:** 5345575  
**Consulta:** PESQUISA CAUTELAR COMPLETA  
**Marca/Modelo:** I/FORD FUSION  
**Ano/Modelo:** 2006/2006  
**Cor/Combustível:** PRETA/GASOLINA  
**Cidade/UF:** JACAREI-SP - SP  
**Chassi:** 3FAHP08ZX6R201601  
**Motor:** 6R201601  
**Câmbio:**  
**Renavan:** 00885282850

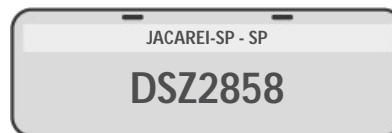
**RESULTADOS DAS FONTES PESQUISADAS**

- Bloqueios Diversos:** Não constam registros nas bases de dados pesquisadas
- Sinistros Diversos:** Não constam registros nas bases de dados pesquisadas
- Ofertado em Leilão:** Não constam registros nas bases de dados pesquisadas

**SIGNIFICADO DOS ÍCONES REFERENTE AO RESULTADO DAS FONTES PESQUISADAS**

**NADA CONSTA**  
que impeça a comercialização do veículo

**ATENÇÃO**  
antes da comercialização do veículo

**IMPEDIMENTO TOTAL**  
na comercialização do veículo

**DADOS BASE ESTADUAL****DADOS DO VEÍCULO**

<b>Placa:</b> DSZ2858	<b>Cidade/Estado:</b> JACAREI-SP - SP
<b>Marca/Modelo:</b> I/FORD FUSION	<b>Combustível:</b> GASOLINA
<b>Ano/Modelo:</b> 2006/2006	<b>Cor:</b> PRETA
<b>Chassi:</b> 3FAHP08ZX6R201601	<b>Espécie:</b> PASSAGEIRO
<b>Renavam:</b> 00885282850	<b>Nrº de Passageiros:</b> 6
<b>Procedência:</b> IMPORTADA	<b>Situação do Veículo:</b> CIRCULACAO
<b>Situação do Chassi:</b>	

**DADOS TÉCNICOS**

<b>Tipo:</b> AUTOMOVEL	<b>Subsegmento:</b>
<b>Documento Faturado:</b>	<b>Montagem:</b>
<b>Nrº. do Motor:</b> 6R201601	<b>Nrº. da Caixa de Câmbio:</b>
<b>Potência:</b> 162	<b>Cilindrada:</b> 2294

**VEÍCULOS DE CARGA**

<b>Nrº. da Carroceria:</b>	<b>Nrº. de Eixos:</b>
<b>Nrº. de Eixos Traseiros:</b>	<b>Nrº. de Eixos Auxiliares:</b>
<b>Capacidade de Tração:</b>	<b>Peso Bruto:</b>
<b>Capacidade de Carga:</b>	

**PROPRIETÁRIO(S)**

**Atual:** CARLOS ROSEMBERG BUSTAMANTE  
**Anterior:** joao batista pereira da silva

**BLOQUEIOS DIVERSOS**

- Restrição Administrativa:** Não constam registros nas bases de dados pesquisadas
- Restrição Judicial:** Não constam registros nas bases de dados pesquisadas
- Restrição Judicial no RENAJUD:** NADA CONSTA
- Alerta de Roubo/Furto:** Não constam registros nas bases de dados pesquisadas
- Bloqueio de Guincho:** Não constam registros nas bases de dados pesquisadas
- Restrição Tributária:** Não constam registros nas bases de dados pesquisadas
- Restrição Financeira:** Não constam registros nas bases de dados pesquisadas

## DÉBITOS

- ✔ Multas DETRAN: Não Existe Débitos
- ✔ Multas DER: Não Existe Débitos
- ✔ Multas DERSA: Não Existe Débitos
- ✔ Multas CETESB: Não Existe Débitos
- ⚠ Multas MUNICIPAIS: 130,16
- ✔ Multas POLÍCIA RODOVIÁRIA FEDEDERAL: Não Existe Débitos
- ✔ Multas RENAINF: Não Existe Débitos
- ✔ IPVA: Não Existe Débitos

none  
none

## DETALHAMENTO DO GRAVAME

NÃO INFORMADO PELO ÓRGÃO.

## COMUNICAÇÃO DE VENDAS

NÃO INFORMADO PELO ÓRGÃO.

## DADOS BASE NACIONAL

### DADOS DO VEÍCULO

Placa DSZ2858	Cidade/Estado JACAREI - SP
Marca/Modelo FORDI/FORD FUSION	Combustível Gasolina
Ano/Modelo: 2006/2006	Cor: Preta
Chassi: 3FAHP08ZX6R201601	Espécie: Passageiro
Renavam: 885282850	Nrº de Passageiros:
Procedência:	Situação do Veículo:

### DADOS TÉCNICOS

Tipo: Auto	Subsegmento:
Documento Faturado:	Montagem:
Nrº. do Motor: 6R201601	Nrº. da Caixa de Câmbio:
Potência: 162	Cilindrada: 2294

### VEÍCULOS DE CARGA

Nrº. da Carroceria:	Nrº. de Eixos:
Nrº. de Eixos Traseiros:	Nrº. de Eixos Auxiliares:
Capacidade de Tração:	Peso Bruto: 190
Capacidade de Carga: 0	

## HISTÓRICO DE ROUBO E FURTO

### ROUBO E FURTO

NÃO HÁ REGISTROS NAS BASES CONSULTADAS

## REGISTRO DE SINISTRO

### ✔ SINISTRO

NÃO CONSTA SINISTRO DE INDENIZAÇÃO INTEGRAL DE COLISÃO - Data da Consulta: 15/12/2017 10:22:22

### ✔ HISTÓRICO DE SINISTRO

NÃO CONSTAM REGISTROS NAS BASES DE DADOS PESQUISADAS

### ✔ PARECER TÉCNICO

NÃO FOI ENCONTRADO RISCO PARA O VEÍCULO

**HISTÓRICO DE VENDA DIRETA POR MAIOR OFERTA (EVENTO CORPORATIVO - REMARKETING)**

NÃO CONSTA REGISTRO NESTA BASE

**OFERTADO EM LEILÃO**

✓ BASE 1 – HISTÓRICAS

NÃO CONSTA REGISTRO DE LEILÃO NESTA BASE.

✓ BASE 2

NÃO CONSTA REGISTRO DE LEILÃO NESTA BASE.

✓ BASE 3

NÃO CONSTA REGISTRO DE LEILÃO NESTA BASE.

✓ BASE 4

NÃO CONSTA REGISTRO DE LEILÃO NESTA BASE.

BASE ESPECIAL DE INDÍCIO DE SINISTRO/LEILÃO/ACIDENTE

Realizamos uma busca em inúmeras bases de dados diferenciadas de empresas parceiras e não encontramos nenhum apontamento nas bases consultadas.

**DADOS DOS PROPRIETÁRIOS ANTERIORES**

**HISTÓRICO DE PROPRIETÁRIOS**

Identificação Página	925855872
UF DUT	SP
Valor Prêmio	68,10
Ano Exercício	2017
Placa	DSZ2858
Chassi	3FAHP08ZX6R201601
Renavam	00885282850
Nome do Proprietario	CARLOS ROSEMBERG BUSTAMANTE
Documento Proprietario	31196975833
Número do Banco	237
Data do Processamento	2017-11-17T00:00:00
Data de emissão	2017-11-16T00:00:00

Identificação Página	811707486
UF DUT	SP
Valor Prêmio	105,65
Ano Exercício	2016
Placa	DSZ2858
Chassi	3FAHP08ZX6R201601
Renavam	00885282850
Nome do Proprietario	BANCO ITAUCARD SA
Documento Proprietario	17192451000170
Número do Banco	633
Data do Processamento	2016-01-22T00:00:00
Data de emissão	2016-01-15T00:00:00

Identificação Página	802636341
UF DUT	SP
Valor Prêmio	105,65
Ano Exercício	2015
Placa	DSZ2858
Chassi	3FAHP08ZX6R201601
Renavam	00885282850
Nome do Proprietario	BANCO ITAUCARD SA

5345575.3FAHP08ZX6R201601.18122017092208.752013



5345575.3FAHP08ZX6R201601.18122017092208.752013

Documento Proprietario	17192451000170
Número do Banco	633
Data do Processamento	2015-12-18T00:00:00
Data de emissão	2015-12-17T00:00:00
Identificação Página	769194058
UF DUT	SP
Valor Prêmio	105,65
Ano Exercício	2014
Placa	DSZ2858
Chassi	3FAHP08ZX6R201601
Renavam	00885282850
Nome do Proprietario	BANCO ITAUCARD SA
Documento Proprietario	17192451000170
Número do Banco	707
Data do Processamento	2014-12-19T00:00:00
Data de emissão	2014-12-17T00:00:00
Identificação Página	677054797
UF DUT	SP
Valor Prêmio	105,65
Ano Exercício	2013
Placa	DSZ2858
Chassi	3FAHP08ZX6R201601
Renavam	00885282850
Nome do Proprietario	BANCO ITAUCARD SA
Documento Proprietario	17192451000170
Número do Banco	237
Data do Processamento	2013-12-20T00:00:00
Data de emissão	2013-12-13T00:00:00
Identificação Página	448349018
UF DUT	SP
Valor Prêmio	101,16
Ano Exercício	2012
Placa	DSZ2858
Chassi	3FAHP08ZX6R201601
Renavam	00885282850
Nome do Proprietario	BANCO ITAUCARD SA
Documento Proprietario	17192451000170
Número do Banco	1
Data do Processamento	2012-03-23T00:00:00
Data de emissão	2012-03-21T00:00:00
Identificação Página	461615028
UF DUT	SP
Valor Prêmio	101,16
Ano Exercício	2011
Placa	DSZ2858
Chassi	3FAHP08ZX6R201601
Renavam	00885282850
Nome do Proprietario	BANCO ITAUCARD SA
Documento Proprietario	17192451000170
Número do Banco	1
Data do Processamento	2012-03-02T00:00:00
Data de emissão	2012-03-01T00:00:00
Identificação Página	335953507
UF DUT	SP
Valor Prêmio	0,00
Ano Exercício	2010
Placa	DSZ2858
Chassi	3FAHP08ZX6R201601
Renavam	00885282850
Nome do Proprietario	BANCO ITAUCARD SA
Documento Proprietario	17192451000170
Número do Banco	237
Data do Processamento	2010-03-26T00:00:00
Data de emissão	2010-03-16T00:00:00
Identificação Página	283362866

**UF DUT** SP  
**Valor Prêmio** 0,00  
**Ano Exercício** 2009  
**Placa** DSZ2858  
**Chassi** 3FAHP08ZX6R201601  
**Renavam** 00885282850  
**Nome do Proprietario** BANCO ITAUCARD SA  
**Documento Proprietario** 17192451000170  
**Número do Banco** 237  
**Data do Processamento** 2009-02-06T00:00:00  
**Data de emissão** 2009-01-19T00:00:00

**Identificação Página** 241799681  
**UF DUT** SP  
**Valor Prêmio** 0,00  
**Ano Exercício** 2008  
**Placa** DSZ2858  
**Chassi** 3FAHP08ZX6R201601  
**Renavam** 00885282850  
**Nome do Proprietario** CONSTRUTORA ARAUJO SIMAO LTDA  
**Documento Proprietario** 74533761000145  
**Número do Banco** 237  
**Data do Processamento** 2008-02-01T00:00:00  
**Data de emissão** 2008-01-18T00:00:00

**Identificação Página** 209535673  
**UF DUT** SP  
**Valor Prêmio** 0,00  
**Ano Exercício** 2007  
**Placa** DSZ2858  
**Chassi** 3FAHP08ZX6R201601  
**Renavam** 00885282850  
**Nome do Proprietario** CONSTRUTORA ARAUJO SIMAO LTDA  
**Documento Proprietario** 74533761000145  
**Número do Banco** 356  
**Data do Processamento** 2007-03-16T00:00:00  
**Data de emissão** 2007-02-28T00:00:00

**Identificação Página** 182961581  
**UF DUT** SP  
**Valor Prêmio** 0,00  
**Ano Exercício** 2006  
**Placa** DSZ2858  
**Chassi** 3FAHP08ZX6R201601  
**Renavam** 00885282850  
**Nome do Proprietario** CONSTRUTORA ARAUJO SIMAO LTDA  
**Documento Proprietario** 74533761000145  
**Número do Banco** 250  
**Data do Processamento** 2006-06-23T00:00:00  
**Data de emissão** 2006-05-31T00:00:00

### BASES HISTÓRICAS

MÊS DE LICENCIAMENTO	EMPLACAMENTO INICIAL
OUTUBRO	SP

### HISTÓRICO DE PROPRIETARIOS

<b>Nome do Proprietario Atual</b>	CARLOS ROSEMBERG BUSTAMANTE
<b>Nome do Proprietario Anterior</b>	joao batista pereira da silva
<b>Data da Consulta</b>	15/12/2017

### HISTÓRICO DE CONSULTAS



NÃO HÁ REGISTRO NAS BASES CONSULTADAS

## HISTÓRICO DE LAUDO CAUTELAR

NÃO HÁ REGISTRO NAS BASES CONSULTADAS

## HISTÓRICO DE KM

Cidade / Município  
UBATUBAKM  
113958Data  
06/06/2016 15:50:54

## TERMO DE CIÊNCIA DO CONTRATANTE

Eu, contratante desta pesquisa, declaro ter lido e compreendido as informações abaixo descritas, tendo ciência que todas as informações prestadas no corpo desta pesquisa visam exclusivamente **COLABORAR** com o processo de averiguação de procedência do veículo, servindo apenas como uma ferramenta de **ANÁLISE PRÉVIA** e não como elemento de decisão da vistoria e/ou comercialização do veículo. As informações exibidas nesta pesquisa são as que se encontram disponíveis na data e hora da consulta às bases, sites e pacotes de dados ora contratados, cabendo a mim contratante, em caso de dúvida ou divergência, consultar diretamente o órgão competente, uma vez que determinadas informações são fornecidas somente ao proprietário legal do veículo. O levantamento das informações veiculares via consulta eletrônica jamais pode substituir a consulta do órgão oficial especialmente pelo fato de que informações podem ser acrescentadas, modificadas ou retiradas de forma "on-line" pelos órgãos públicos, instituições financeiras e de seguros, onde declaro estar ciente disso e isento a 3ª Visão de toda e qualquer responsabilidade caso haja divergência de informação e autorizo a utilização das informações ora consultadas para fins estatísticos, de vistoria e/ou de constarem em tais bancos de dados. As bases descritas como "não tarifada/cortesia" somente serão disponibilizadas se houver comunicação com as respectivas bases de dados no ato da consulta. As bases descritas como "histórica" são diferenciadas e somente serão disponibilizadas se constarem em nossos bancos de dados ou de empresas parceiras. Lembramos que diariamente são incorporados em nossas bases milhares de novos registros, tornando-as cada vez mais completas e interessantes, porém, por maior que seja nosso empenho, ressaltamos que existem casos de não informado e de divergências em relação as bases on-lines, inclusive dos próprios órgãos (Trânsito, Débitos e/ou Receita) e até mesmo entre os próprios fornecedores do mercado. **INFORMAÇÕES IMPORTANTES SOBRE AS BASES CONSULTADAS, MERCADO E PROCEDÊNCIA DO VEÍCULO** Declaro ter ciência também de que empresas privadas detêm seus próprios critérios e meios de registros, sistemas e atualizações, podendo os registros serem apagados ou apresentarem divergências ou ainda possuírem informações incompletas ou excluídas, como por exemplo apontamentos de registros de leilão, sinistro e demais informações históricas, que podem ser alteradas, baixadas, excluídas e/ou não informadas por Seguradoras, Leiloeiros, Associações, Órgãos de Trânsito, Boletim de Ocorrência, entre outros, principalmente quando se tratar de evento ou registro recente. Também estou ciente que os registros de sinistros ou acidentes do Detran são apresentados na forma de **RESTRICÇÃO ou Observado no CRLV** (também como Restrição Administrativa, Vedada a Circulação, Sinistro Recuperado, etc) e esse registro apenas se mantém público/disponível durante o período do registro do evento (desde que tenha sido feito o Boletim de Ocorrência ou transferido para uma Seguradora) até o que veículo tenha sido apresentado ao órgão de trânsito em condições de circular em segurança, ocasião esta em que o registro poderá ser baixado ou ocultado de sua documentação e sites públicos oficiais, fato este comum quando se transfere um veículo para outro Estado e/ou regressa para o Estado que originou tal registro (neste caso atente-se a documentação física do veículo, pois em alguns casos constam apontados no "Campos das Observações do CRLV ou CRV, portanto, para sua maior segurança, é importante verificar os CRLV de anos anteriores). Lembramos ainda que existe a base de veículo sinistrados das seguradoras filiadas à Fenaseg que também possuem seus próprios critérios e meios de registros e divulgações entre o mercado securitário, podendo tais registros serem públicos ou não entre as seguradoras, segundo acordo ou conveniência deste setor. Existem ainda casos de seguradoras que não são filiadas a Fenaseg e portanto seus registros de indenização integral não são divulgados.

Caso a seguradora não seja filiada a Fenaseg ou não divulgue seus registros de indenização integral, a responsabilidade é toda e exclusiva dessa seguradora, devendo ser reclamado a ela, conforme determina a circular 251 da Susep de 15 de abril de 2004. **Lembramos ainda que há casos de sinistros que podem não deixar sequelas ou vestígios no veículo**, como por exemplo: alagamento, roubo localizado após o período de indenização, acordos entre segurado e seguradora, custo elevado de reparação de peças removíveis, falta de peças de reposição e/ou de outra natureza que muitas vezes tais eventos não são lançados ou divulgados para o mercado por decisão exclusiva da seguradora. Vale lembrar ainda que, existem seguradoras que registram também na base de sinistro da Fenaseg veículos que tiveram dois ou mais eventos Parciais/Indenizados no decorrer da vigência da apólice. Cabe também destacar que algumas seguradoras e leiloeiros e fornecedores guardam/divulgam seus registros apenas por 3 anos da data da ocorrência do evento. Recomendamos atenção redobrada a todas as informações impressas na Pesquisa, no CRLV e no CRV, especialmente quanto a descrição das características do veículo, existência de regularizações ou siglas "REM", "DA", "DJ" e "Demais Informações constantes no "Campo das Observações" da documentação física do veículo, bem como quando registrado em Nome de Seguradora, Locadora, Entidade Financeira, Espólio, quando apontado Sinistro, Indício de Sinistro e Recuperado de Sinistro, Leilão, Evento Corporativo (principalmente quando constatado avarias/repares no veículo), com Multa, Benefício Tributário, Restrição, Bloqueio, Queixa ou Histórico de Roubo/Furto, Gravame e/ou quando o veículo for registrado em outro Estado, devendo neste caso o contratante abranger a consulta aos sites do Denatran e Detran de Origem e de Registro, pois divergências ocorrem! **Alertamos que as bases de dados consultadas são constituídas para buscar as informações através da numeração do chassi, placa ou motor (conforme modelo de pesquisa contratado). No entanto, salientamos que a maior eficiência ocorre pela busca da numeração do chassi! A pesquisa pela numeração do motor serve apenas como parâmetro inicial e/ou complementar, pois somente o Órgão de Trânsito detém "recurso eficiente" para apontar existência de registro, duplicidade e/ou restrição da numeração consultada, podendo somente ele (órgão) garantir tal informação!** Portanto, pelos quesitos acima apontados e demais particularidades do setor, a 3ª Visão recomenda sempre a realização de uma **VISTORIA CAUTELAR** com ampla abrangência na análise dos identificadores, dos agregados e da estrutura e condições da carroçaria, que visa atestar e garantir a situação física do veículo e de seus componentes! **Lembramos ainda que a 3ª Visão disponibiliza outros tipos de pesquisas com muito mais bases de dados, fornecedores e diferenciais que poderão aumentar em muito suas chances de encontrar informações sobre o Histórico do Veículo ou de Crédito. Se certifique quanto a escolha da melhor opção de nossas pesquisas para o seu negócio ou contate nosso Departamento Comercial! ATENÇÃO:** As informações de multas, débitos e restrições apresentadas nesta pesquisa podem apresentar divergências em razão de critérios regionais dos Órgãos dos Trânsitos, por isso recomendamos que consulte sempre o site do Detran de Origem do registro do veículo, pois, além de serem atualizados automaticamente, há procedimentos distintos de um estado para o outro. Por se tratar de pesquisa por meio eletrônico, toda e qualquer falha de informação que julgar importante para sua análise ou prestação de serviço, **DEVE SER IMEDIATAMENTE COMUNICADA AO NOSSO DEPARTAMENTO DE SUPORTE, através da ABERTURA DE UM TICKET** (no próprio Sistema de Laudo), pelo email: [suporte@3aVisao.com.br](mailto:suporte@3aVisao.com.br) ou ainda pelo telefone (11)4063-2415, para que, sendo possível, a pesquisa possa ser atualizada, e assim manter o registro da ocorrência!

IRLEY DIAS TAVARES FILHO  
Vistoriador(a)FABILENE MARIANO CEZÁRIO  
Emitido Por

## IMPORTANTE

A 3ª VISÃO esclarece que outras informações ou sinistros podem não ter sido relatados a ela ou documentados nas bases consultadas. Por isso, se exime de qualquer responsabilidade pela não inclusão ou alteração nos dados dos veículos e/ou suas características nas fontes de informações conveniadas aos órgãos oficiais.

## VISTORIA CAUTELAR

IMPORTANTE: O presente laudo possui caráter particular, analítico e informativo do veículo objeto de exame e não substitui, em hipótese alguma, eventual Perícia Oficial do Instituto de Criminalística. Sua validade restringe-se ao exato momento da realização dos exames, em razão de que a 3ª VISÃO - MARQUES E MONTEIRO VISTORIAS LTDA ME, inscrita no CNPJ sob o nº 08.468.888/0001-01 não se responsabiliza por quaisquer modificações, alterações e/ou substituições realizadas no veículo, especialmente aqueles que impliquem o chassi, motor, câmbio e suas respectivas numerações identificadoras, bem como outras que afetem a segurança do veículo (reformas estruturais).

5345575.3FAHP08ZX6R201601.18122017092208.752013